

# หัวข้อการบรรยาย

กลยุทธ์การบริหารจัดการกองทุนฯ เพื่อความสำเร็จ



โดย นายดุสิต ทันสมัย

ผู้อำนวยการกองสาธารณสุขและสิ่งแวดล้อม

เทศบาลตำบลท่าไม้ อำเภอท่ามะกา จังหวัดกาญจนบุรี



กองทุนหลักประกันสุขภาพ  
เทศบาลตำบลท่าไม้



# การบริหารจัดการกองทุนหลักประกันสุขภาพ เทศบาลตำบลท่าไม้



# วิสัยทัศน์ (Vision)

กองทุนหลักประกันสุขภาพ เทศบาลตำบลท่าไม้

เป็นองค์กรที่เข้าถึงปัญหาสุขภาพ

ของประชาชน ใส่ใจทุกกลุ่มเป้าหมายอย่างทั่วถึง  
และเท่าเทียม ประสานภาคีทุกภาคส่วนร่วมสร้าง  
สุขภาพที่ดีให้กับประชาชนชาวตำบลท่าไม้



เทศบาลตำบลท่าไม้  
เข้าร่วมกองทุนหลักประกันสุขภาพ  
ระดับท้องถิ่น เมื่อปี 2553



# ผลการประเมินกองทุนหลักประกันสุขภาพ

ปี 2553 ระดับ B

ปี 2554 ระดับ A

ปี 2555 – จนถึงปัจจุบัน ระดับ A+(ศูนย์การเรียนรู้)





# คุณสมบัติของผู้รับผิดงานกองทุนหลักประกันสุขภาพ



1. มีความรู้ความเข้าใจในรายละเอียดของประกาศ  
คณะกรรมการหลักประกันสุขภาพแห่งชาติ พ.ศ. 2561  
และระเบียบกฎหมายที่เกี่ยวข้องเป็นอย่างดี

2. ศึกษาและทำความเข้าใจรายละเอียดตัวชี้วัดกองทุนฯ ที่  
กำหนดไว้เพื่อนำไปใช้เป็นแนวทางในการปฏิบัติงานกองทุนฯ

3. มีการประสานงานที่ดีกับหน่วยงานภายในและหน่วยงาน  
ภายนอกและกลุ่มประชาชนที่ขอรับงบประมาณจากกองทุนฯ



4. เป็นที่ปรึกษาและพี่เลี้ยงที่ดี คอยให้คำแนะนำและอำนวยความสะดวกให้กับผู้ขอรับการสนับสนุนงบประมาณ

5. ศึกษาและหาแนวทางการบริหารจัดการกองทุนฯ จาก สปสช. เขต และหนังสือตอบข้อหารือต่างๆ ตลอดจนการแลกเปลี่ยนเรียนรู้ระหว่างกองทุนฯ กับ หน่วยงาน อปท. อื่นๆ เพื่อนำมาปรับปรุงการบริหารจัดการกองทุนฯ ให้มีประสิทธิภาพ





6.มีความโปร่งใสและเป็นธรรมในการบริหารจัดการกองทุนฯ  
ทั้งด้านงบประมาณและการจัดสรรงบประมาณกองทุนฯ  
ให้เป็นไปตามวัตถุประสงค์ของกองทุนฯ ตามประกาศ  
คณะกรรมการหลักประกันสุขภาพแห่งชาติ พ.ศ. 2561 และ  
ระเบียบกฎหมายอื่นๆ ที่เกี่ยวข้อง



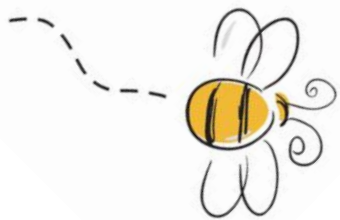

สิ่งที่ผู้รับผิดชอบกองทุนฯ

และผู้ขอรับงบประมาณ

ควรรู้



## ความหมาย การจัดบริการ สาธารณสุข

การสร้างเสริมสุขภาพ	หมายถึง กิจกรรมใดๆ ที่กระทำต่อบุคคล หรือกระบวนการสร้างเสริมสนับสนุนด้านสุขภาพ โดยให้บุคคลมีการปฏิบัติ และพัฒนาสุขภาพ เพื่อให้บรรลุการมีสุขภาพที่ดี ทั้งร่างกายและจิตใจ
การป้องกันโรค	หมายถึง กิจกรรมใดๆ ที่มุ่งกระทำต่อบุคคล เพื่อไม่ให้เป็นโรค หรือการขจัด หรือยับยั้ง พัฒนาการของโรค และมีให้กลับมาเป็นซ้ำอีก
การฟื้นฟูสมรรถภาพ	หมายถึง การเสริมสร้าง ป้องกัน และแก้ไขปัญหาคความบกพร่องของร่างกายและจิตใจ
การรักษาพยาบาล ระดับปฐมภูมิเชิงรุก	หมายถึง การจัดบริการระดับปฐมภูมิเชิงรุก ในชุมชนเป็นโครงการพิเศษ นอกเหนือจากการจัดบริการปกติ ของหน่วยบริการ เพื่อให้ประชาชนในพื้นที่เข้าถึงบริการมากขึ้น และทั่วถึง
กระบวนการ	หมายถึง การสร้างเสริมสนับสนุนด้านสุขภาพโดยให้บุคคลมีการปฏิบัติและพัฒนาสุขภาพ ตลอดจนการจัดการสิ่งแวดล้อม และปัจจัยที่มีผลกระทบต่อสุขภาพ เพื่อให้บรรลุการมีสุขภาพที่ดีทั้งด้านร่างกาย จิตใจ สังคม และปัญญา สามารถอยู่ในสังคมได้อย่างมีความสุข
กิจกรรม	หมายถึง การสร้างเสริมสนับสนุนด้านสุขภาพโดยให้บุคคลมีการออกกำลังกาย การเคลื่อนไหวร่างกาย กระตุ้นให้ร่างกายทำงานมากกว่าภาวะปกติ การนันทนาการ โดยคำนึงถึงความเหมาะสม เพศ วัย และหมายรวมถึงการนันทนาการ กิจกรรมต่างๆ ที่ปฏิบัติด้วยความสมัครใจ เพื่อสร้างสุขภาพที่ดีแก่ร่างกาย

วัตถุประสงค์ของกองทุนฯ

ตามประกาศคณะกรรมการหลักประกันสุขภาพแห่งชาติ

พ.ศ. 2561



ประเภท  
หมวดรายจ่าย  
ข้อ ๑๐

(๑) มีอาชีพด้านสาธารณสุข รพ. รพ.สต. อปท.  
สาธารณสุขอำเภอ (ครุภัณฑ์ตามความจำเป็น)

(๒) กลุ่มภาคประชาชน หรือ หน่วยงานอื่นกระบวนการหรือกิจกรรม  
สร้างเสริมสุขภาพ/ป้องกันโรค  
ครุภัณฑ์ไม่เกิน ๑๐,๐๐๐ บาท : โครงการ  
ตกเป็นของผู้ขอโครงการ (องค์กรประชาชน) หน่วยงาน

(๓) ศพด.  
ศูนย์ผู้สูงอายุ/คนพิการ หรือ หน่วยงานที่รับผิดชอบงานนี้  
(ครุภัณฑ์ตามความจำเป็น)

(๔) การพัฒนากองทุน ร้อยละ ๑๕% ของเงินรายรับอาจได้อีกไม่เกิน ๕%  
หากทำงาน LTC  
ครุภัณฑ์ตามความจำเป็น / เกี่ยวข้องกับงาน (๔) โดยตรง  
ครุภัณฑ์ตกเป็นของ อปท.

(๕) กรณีเกิดโรคระบาดหรือภัยพิบัติ  
ป้องกัน / แก้ไขปัญหา  
จำเป็น เหมาะสม ทันต่อสถานการณ์  
(ครุภัณฑ์ตามความจำเป็น)



กลุ่มเป้าหมายที่ต้องดำเนินการ  
ตามประกาศคณะกรรมการหลักประกันสุขภาพแห่งชาติ  
พ.ศ. 2561





## ประกอบด้วย



- 1.กลุ่มหญิงตั้งครรภ์และหญิงหลังคลอด
- 2.กลุ่มเด็กเล็กและเด็กก่อนวัยเรียน
- 3.กลุ่มเด็กวัยเรียนและเยาวชน
- 4.กลุ่มวัยทำงาน
- 5.กลุ่มผู้สูงอายุและผู้ป่วยเรื้อรัง
- 6.กลุ่มคนพิการและทุพพลภาพ
- 7.กลุ่มประชาชนทั่วไปที่มีภาวะเสี่ยง





เรื่อง การรับเงิน การเก็บรักษาเงิน  
การจัดทำบัญชีและรายงานของกองทุนหลักประกันสุขภาพ







## ประกอบด้วย

1. มีการเปิดบัญชี ธกส. 2 บัญชี แยกจากกัน

- บัญชีกองทุนหลักประกันสุขภาพระดับท้องถิ่น 1 บัญชี

- บัญชีกองทุนหลักประกันสุขภาพระดับท้องถิ่น เพื่อการดูแล

ผู้สูงอายุที่มีภาวะพึ่งพิง 1 บัญชี

2. การรับเงินเข้ากองทุนฯ ทั้งเงินสดและเช็ค มีการออก

ใบเสร็จรับเงินในนามของกองทุนหลักประกันสุขภาพฯ ทุกครั้ง

ตามรูปแบบที่ สปสช. กำหนด

3.การสมทบเงินของเทศบาลฯ จะสมทบประมาณต้น  
ปีงบประมาณ ช่วงเดือนพฤศจิกายน-ธันวาคม ของทุกปี

4.การจ่ายเงินกองทุนฯ จะจ่ายเป็นเช็คขีดคร่อม โดยให้  
นายกเทศมนตรี หรือ รองนายกเทศมนตรี หรือ  
ปลัดเทศบาล ลงนามร่วมกับพนักงานส่วนท้องถิ่นที่รับ  
มอบหมาย 2 คน ของเทศบาลตำบลท่าไม้ มอบหมายให้  
ผอ.กองสาธารณสุขฯ และผอ.กองคลัง คนใดคนหนึ่งเป็นผู้  
ลงนาม



## 5.การจ่ายเงินให้ผู้ขอรับงบประมาณ

- หน่วยบริการ/หน่วยงานสาธารณสุข ให้หัวหน้าหน่วยงานเป็นผู้รับเงินหรือมอบหมาย
- กลุ่มองค์กรหรือกลุ่มประชาชน ให้ผู้แทนไม่น้อยกว่า 2 คนขึ้นไปเป็นผู้รับเงิน



## 6.การจัดทำบัญชีและรายงานกองทุนฯ

-มีการมอบหมายให้**กองคลัง**เป็นผู้รายงาน

-การจัดทำรายงานผลการดำเนินงานประจำปี/รายงานการเงิน/การจ่ายเงินและเงินคงเหลือ ที่ผ่านความเห็นชอบจากคณะกรรมการกองทุนฯ แล้วมอบให้**กองสาธารณสุขฯ**เป็นผู้ดำเนินการและเก็บไว้เพื่อรอการตรวจสอบ



## 7.การกำกับติดตามเงินกองทุนหลักประกันสุขภาพ

- มีการแต่งตั้งคณะกรรมการติดตามและประเมินผล
- การส่งรายงานผลการดำเนินโครงการ ให้ส่งภายใน 30 วัน  
หลังจากเสร็จสิ้นโครงการ
- กรณีเงินคงเหลือจากการดำเนินโครงการให้ส่งคืนกองทุนฯ  
หลังจากเสร็จสิ้นโครงการ ภายใน 30 วันเช่นกัน



## 8.การจ่ายเงินค่าตอบแทนคณะกรรมการ/อนุกรรมการ/ บุคคลภายนอกที่เข้าร่วมประชุม

-คณะกรรมการกองทุนฯ จ่ายค่าตอบแทน 400 บาท/คน

-คณะอนุกรรมการกองทุนฯ จ่ายค่าตอบแทน 300 บาท/คน

-บุคคลภายนอกที่เข้าร่วมประชุม จ่ายค่าตอบแทนเท่ากับ

คณะกรรมการหรือคณะอนุกรรมการ ที่มีการเข้าร่วมการประชุม

คณะกรรมการชุดนั้นๆ



# สิ่งที่ผู้รับผิดชอบกองทุนฯจะต้องทำ/ควรทำ

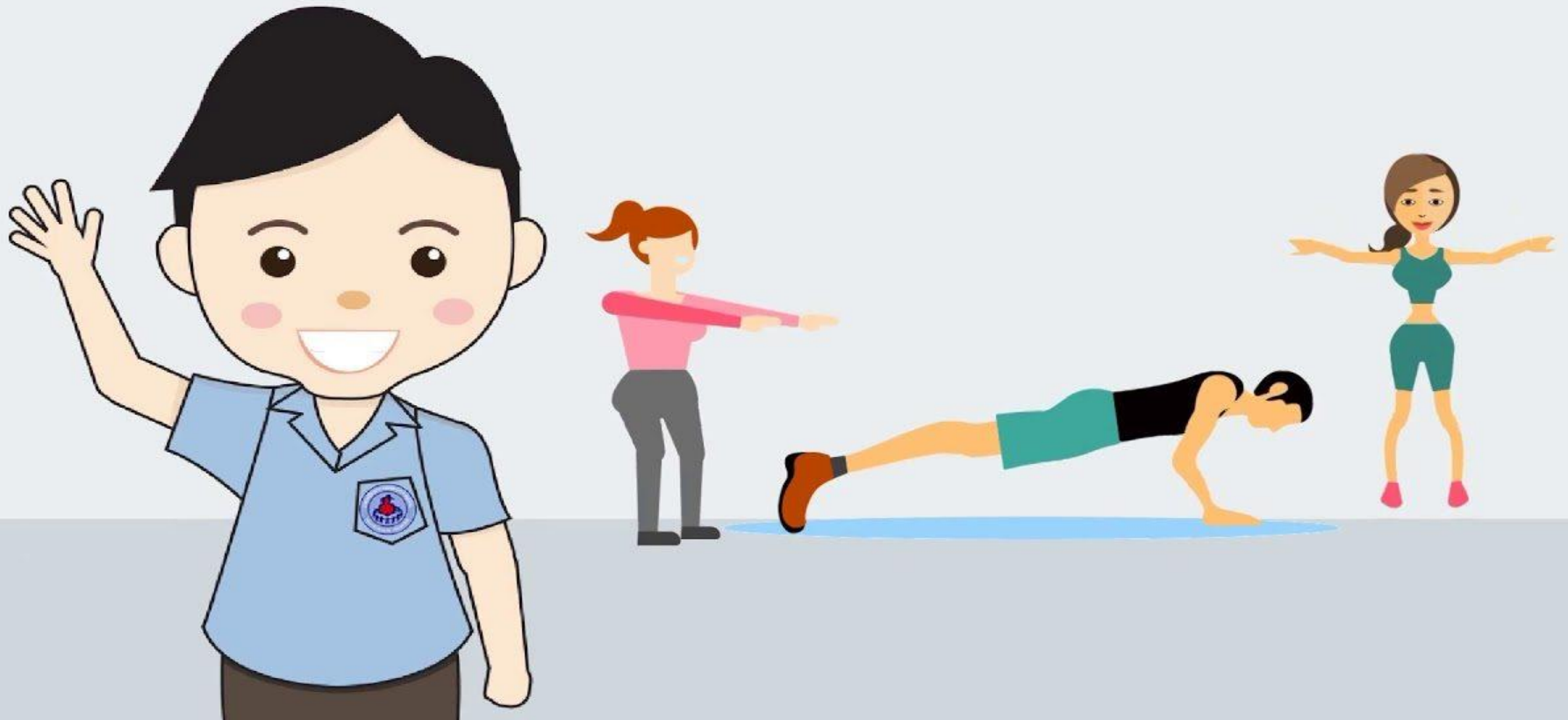

# 1. แต่งตั้งคณะกรรมการกองทุนฯ ตามประกาศคณะกรรมการ หลักประกันสุขภาพแห่งชาติ พ.ศ. 2561 ข้อ 12

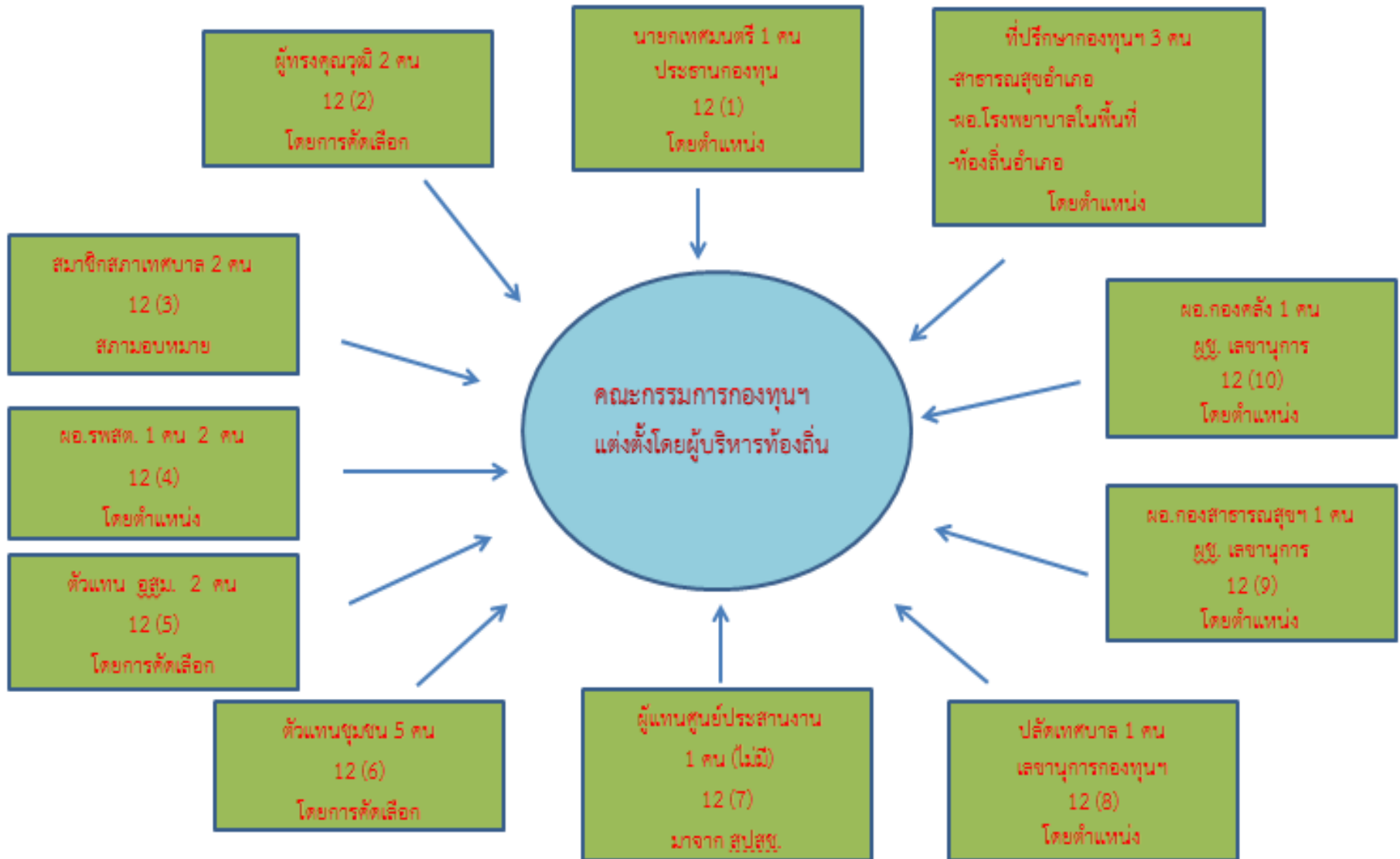



## 2. แต่งตั้งคณะกรรมการกองทุนฯ

(ช่วยเหลือการปฏิบัติงานของคณะกรรมการกองทุนฯ) ตามความเหมาะสม



### 3. แต่งตั้งและมอบหมายหน้าที่ความรับผิดชอบโดยผู้บริหารท้องถิ่น

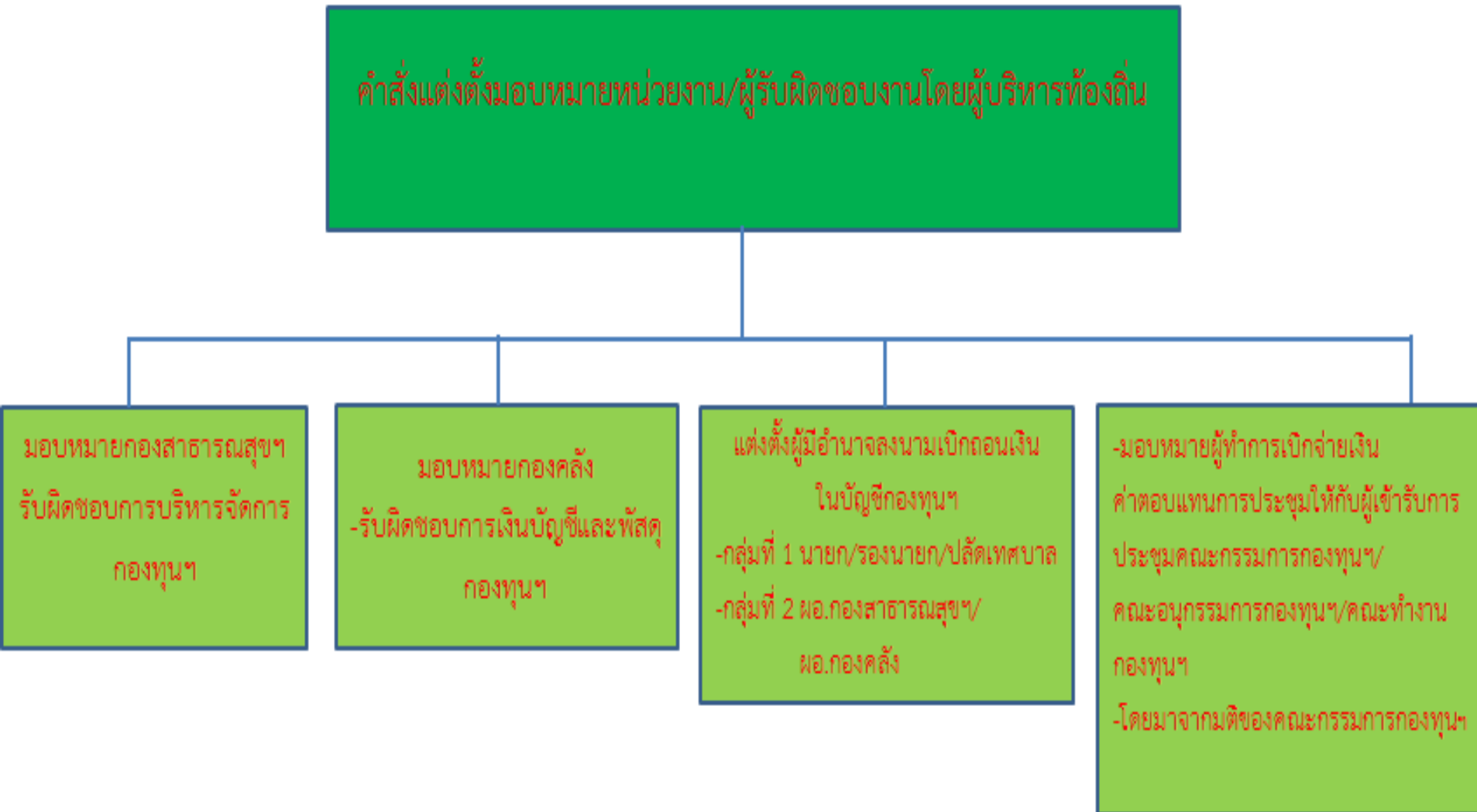

# การจัดทำแผนการเงินประจำปี

## กองทุนหลักประกันสุขภาพ เทศบาลตำบลท่าไม้

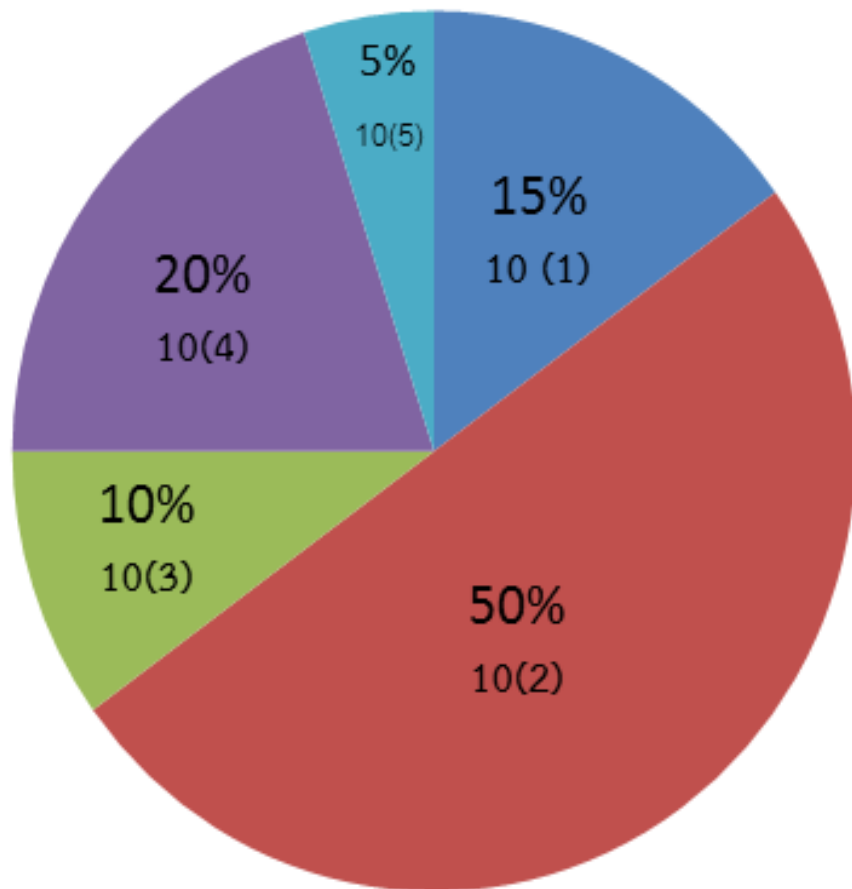

- 10 (1) สนับสนุนหน่วยบริการสาธารณสุข
- 10 (2) สร้างเสริมสุขภาพโดยประชาชน
- 10 (3) สนับสนุนศูนย์เด็กเล็ก/ศูนย์ผู้สูงอายุ
- 10 (4) บริหารจัดการกองทุน+LTC
- 10 (5) กรณีเกิดโรคระบาดหรือภัยพิบัติในพื้นที่

# แผนผังการดำเนินงานกองทุนหลักประกันสุขภาพเทศบาลตำบลท่าไม้

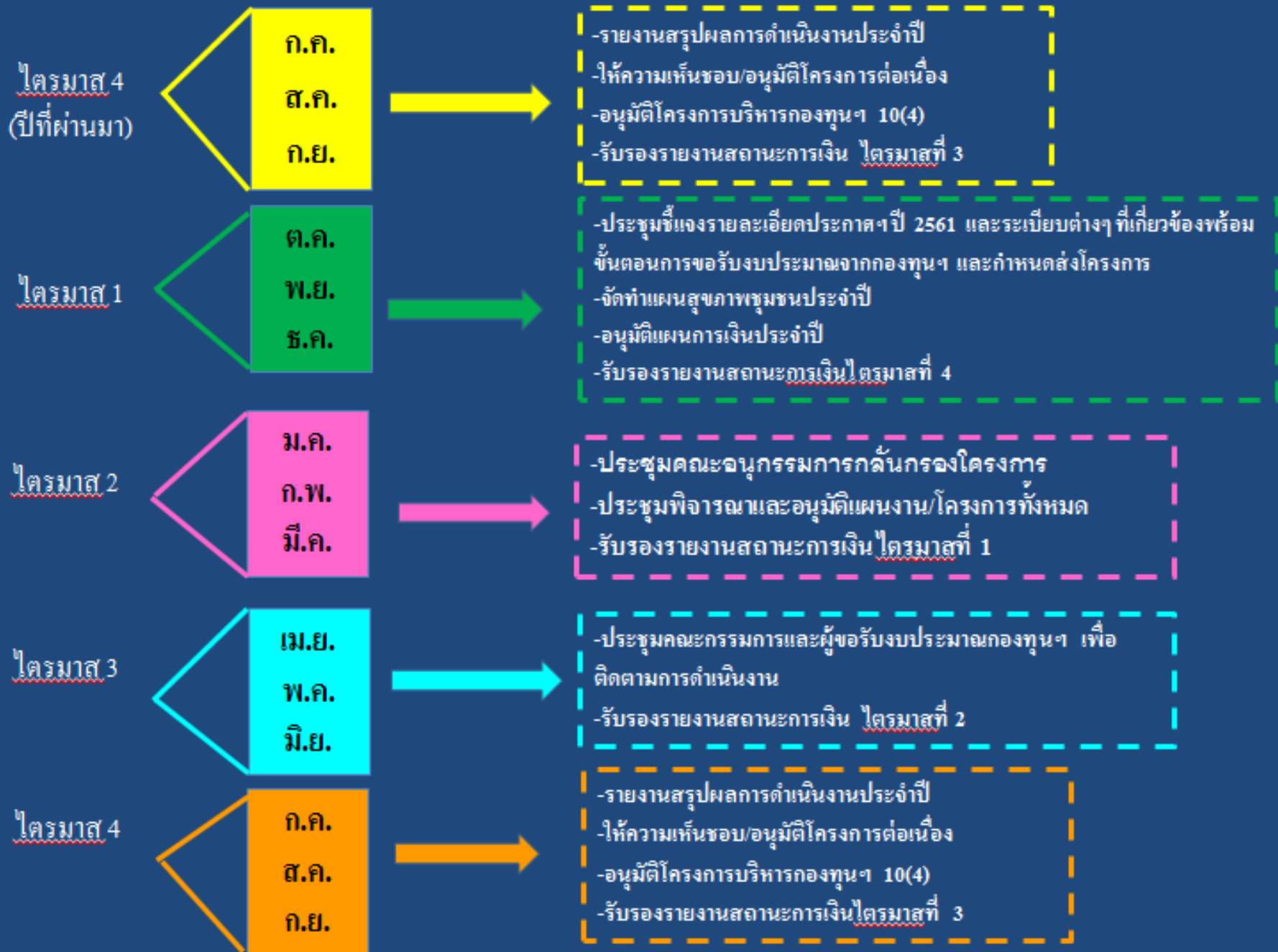

แผนงาน/โครงการ 5 ประเภท  
ประจำปี 2561  
อนุมัติเมื่อวันที่ 13 กุมภาพันธ์ 2561  
(ภายในไตรมาสที่ 2)



กองทุนหลักประกันสุขภาพ  
แห่งชาติทำบ่างไว้



# ประเภทที่ 1 กิจกรรมสนับสนุนหน่วยบริการ หรือสถานบริการหรือหน่วยงานสาธารณสุขในพื้นที่

ลำดับที่	โครงการ	จำนวนเงิน	ผู้รับผิดชอบ
1.	โครงการพระภิกษุสงฆ์ท่ามกลางโรคเบาหวานและความดันโลหิตสูง	6,400	กองสาธารณสุขฯ
2.	โครงการคัดกรองมะเร็งปากมดลูก ปี 2561	5,000	รพ.สต.
3.	โครงการควบคุมและป้องกันโรคไข้เลือดออก	16,579	รพ.สต.
4.	โครงการคัดกรองเชิงรุกเพื่อค้นหาผู้ป่วยวัณโรค	46,866	รพ.สต.
5.	โครงการพัฒนาศักยภาพการดูแลสุขภาพช่องปากในเด็กชั้นอนุบาลตำบลท่าไม้	29,450	รพ.สต.
6.	โครงการ ฟันสวย ยิ้มใส ใสใจสุขภาพช่องปากกลุ่มประถมศึกษา	37,400	รพ.สต.
	รวมเป็นเงิน	141,695	บาท



# ประเภทที่ 2 กิจกรรมการสร้างเสริมสุขภาพ โดยประชาชนและชุมชนท้องถิ่น/หน่วยงานอื่น

ที่	โครงการ	จำนวนเงิน	ผู้รับผิดชอบ
1.	โครงการ อสม.ร่วมใจห่วงใย ใส่ใจสุขภาพ ผู้สูงอายุ ชุมชนหมู่ 1 พัฒนา	8,000	อสม.หมู่ที่ 1
2.	โครงการ อสม.ห่วงใย ใส่ใจสุขภาพ ผู้สูงอายุ ชุมชนบ้านกระต่ายเต็น	8,000	อสม.หมู่ที่ 2
3.	โครงการ อสม.ห่วงใย ใส่ใจสุขภาพ ผู้สูงอายุ ชุมชนทุ่งพัฒนาหมู่ 3	8,000	อสม.หมู่ที่ 3
4.	โครงการ อสม.ห่วงใย ใส่ใจสุขภาพ ผู้สูงอายุ ชุมชนพัฒนาห้ารุ่งเรือง	8,000	อสม.หมู่ที่ 5
5.	โครงการ อสม.ห่วงใย ใส่ใจสุขภาพ ผู้สูงอายุ ชุมชนศาลา+ริมคลอง	8,000	อสม.หมู่ที่ 6
6.	โครงการ อสม.ห่วงใย ใส่ใจสุขภาพ ผู้สูงอายุ ชุมชนศรีอพนันพัฒนา	8,000	อสม.หมู่ที่ 7
7.	โครงการ อสม.ห่วงใย ใส่ใจสุขภาพ ผู้สูงอายุ ชุมชนรางโป่งหัวหิน	8,000	อสม.หมู่ที่ 8
8.	โครงการ อสม.ห่วงใย ใส่ใจสุขภาพ ผู้สูงอายุ ชุมชนร่วมมือพัฒนาหมู่9	8,000	อสม.หมู่ที่ 9



## ประเภทที่ 2 กิจกรรมการสร้างเสริมสุขภาพ โดยประชาชนและชุมชนท้องถิ่น/หน่วยงานอื่น

ที่	โครงการ	จำนวนเงิน	ผู้รับผิดชอบ
9.	โครงการสมุนไพรรักษาโรคไข้เลือดออกในชุมชน	12,700	อสม. หมู่ที่ 1
10.	โครงการสมุนไพรรักษาโรคไข้เลือดออกในชุมชน	12,700	อสม. หมู่ที่ 2
11.	โครงการสมุนไพรรักษาโรคไข้เลือดออกในชุมชน	12,700	อสม. หมู่ที่ 3
12.	โครงการสมุนไพรรักษาโรคไข้เลือดออกในชุมชน	12,700	อสม. หมู่ที่ 5
13.	โครงการสมุนไพรรักษาโรคไข้เลือดออกในชุมชน	12,700	อสม. หมู่ที่ 6
14.	โครงการสมุนไพรรักษาโรคไข้เลือดออกในชุมชน	12,700	อสม. หมู่ที่ 7
15.	โครงการสมุนไพรรักษาโรคไข้เลือดออกในชุมชน	12,700	อสม. หมู่ที่ 8
16.	โครงการสมุนไพรรักษาโรคไข้เลือดออกในชุมชน	12,700	อสม. หมู่ที่ 9



## ประเภทที่ 2 กิจกรรมการสร้างเสริมสุขภาพ โดยประชาชนและชุมชนท้องถิ่น/หน่วยงานอื่น

ลำดับที่	โครงการ	จำนวนเงิน	ผู้รับผิดชอบ
17.	โครงการหมอนวดน้อยกระต่ายเต็น	32,000	โรงเรียนวัดกระต่ายเต็น
18.	โครงการส่งเสริมอาชีพปลอดภัยคุกคามจากราจร๑	9,950	โรงเรียนวัดกระต่ายเต็น
19.	โครงการนักเรียนไทยพิชิตพุง พิชิตอ้วน	15,350	โรงเรียนวัดกระต่ายเต็น
20.	โครงการสุขภาพตาและการคัดกรองความผิดปกติหรือบกพร่องทางการมองเห็นเบื้องต้น	9,350	โรงเรียนวัดกระต่ายเต็น
21.	โครงการหมอนวดน้อยห่วงใยใส่ใจสุขภาพ	29,800	โรงเรียนวัดศรีอ๑พ๑น๑น
22.	โครงการส่งเสริมเยาวชนทำไม้๑ข๑บ๑ข๑ปลอดภัย	20,000	โรงเรียนวัดศรีอ๑พ๑น๑น
23.	โครงการการตรวจคัดกรองและแก้ไขความผิดปกติทางการมองเห็นของนักเรียน	15,000	โรงเรียนวัดศรีอ๑พ๑น๑น
24.	โครงการน๑ต๑กรรมเพื่อสุขภาพผู้สูงอายุ	10,000	ชมรมผู้สูงอายุ๑๑
25.	โครงการร๑างเพื่อสุขภาพผู้สูงอายุ	13,300	กลุ่มทำไม้รักษ๑ร๑า
26.	โครงการกระต่ายเต็นรวมใจไร้พุง	23,000	กลุ่มแ๑โรบิ๑กระต่ายเต็น
27.	โครงการหมอนวดเชิงรุกใส่ใจผู้พิการ	19,500	กลุ่มน๑ว๑แผนไทย



# ประเภทที่ 3 กิจกรรมการสนับสนุนการดูแลเด็กเล็ก ผู้สูงอายุ คนพิการและผู้ป่วยโรคเรื้อรัง

ที่	โครงการ	จำนวนเงิน	ผู้รับผิดชอบ
1.	โครงการ <u>เฝ้าระวังโรคติดต่อในศูนย์พัฒนาเด็กเล็ก</u>	5,000	ศพด.บ้านกระต่ายเต็น
2.	โครงการ <u>การส่งเสริมพัฒนาการและการเรียนรู้ในเด็กเล็กและเด็กก่อนวัยเรียน</u>	8,500	ศพด.บ้านกระต่ายเต็น
3.	โครงการ <u>ประเมินภาวะโภชนาการ การแก้ไขปัญหาภาวะโภชนาการและการส่งเสริมโภชนาการในเด็กเล็กและเด็กก่อนวัยเรียน</u>	10,000	ศพด.บ้านกระต่ายเต็น
4.	โครงการ <u>เฝ้าระวังโรคติดต่อในศูนย์พัฒนาเด็กเล็ก</u>	5,000	ศพด.ตำบลท่าไม้
5.	โครงการ <u>การส่งเสริมพัฒนาการและการเรียนรู้ในเด็กเล็กและเด็กก่อนวัยเรียน</u>	8,500	ศพด.ตำบลท่าไม้
6.	โครงการ <u>ประเมินภาวะโภชนาการ การแก้ไขปัญหาภาวะโภชนาการและการส่งเสริมโภชนาการในเด็กเล็กและเด็กก่อนวัยเรียน</u>	10,000	ศพด.ตำบลท่าไม้
	<b>รวมเป็นเงิน</b>	<b>47,000</b>	บาท

# ประเภทที่ 4 กิจกรรมการบริหารจัดการกองทุน พัฒนาศักยภาพกรรมการและพัฒนาระบบบริหารจัดการ

ลำดับที่	โครงการ	จำนวนเงิน	ผู้รับผิดชอบ
1.	โครงการประชุมคณะกรรมการกองทุนฯ	40,000	กองทุนฯ
2.	โครงการจัดซื้อวัสดุครุภัณฑ์กองทุนฯ	52,000	กองทุนฯ
	รวมเป็นเงิน	92,000	



# ประเภทที่ 5 กิจกรรมกรณีเกิดโรคระบาดหรือภัยพิบัติในพื้นที่

ลำดับที่	โครงการ	จำนวนเงิน	ผู้รับผิดชอบ
1.	โครงการป้องกันและแก้ไขปัญหาสาธารณสุข กรณีเกิดโรคระบาดหรือภัยพิบัติในพื้นที่	100,000	กองทุนฯ
	รวมเป็นเงิน	100,000	





# รวมโครงการ/แผนงานในปีงบประมาณ 2561 ที่ขอพิจารณาอนุมัติจากคณะกรรมการกองทุนฯ

ประเภท	จำนวนโครงการ	จำนวนเงิน	ร้อยละ
ประเภทที่ 1 กิจกรรมสนับสนุนหน่วยบริการหรือสถานบริการหรือหน่วยงานสาธารณสุขในพื้นที่	6 โครงการ	141,695	13.64 %
ประเภทที่ 2 กิจกรรมการสร้างเสริมสุขภาพโดยประชาชนและชุมชนท้องถิ่น/หน่วยงานอื่น	30 โครงการ	537,240	51.75 %
ประเภทที่ 3 กิจกรรมการสนับสนุนการดูแลเด็กเล็กผู้สูงอายุ คนพิการและผู้ป่วยโรคเรื้อรัง	6 โครงการ	47,000	4.53 %
ประเภทที่ 4 กิจกรรมการบริหารจัดการกองทุนพัฒนาศักยภาพกรรมการและพัฒนาระบบบริหารจัดการ	3 โครงการ	116,000	11.17 %
ประเภทที่ กิจกรรมกรณีเกิดโรคระบาดหรือภัยพิบัติในพื้นที่	1 โครงการ	100,000	9.63 %
รวมทั้งสิ้น	48 โครงการ	941,935	90.72 %
งบประมาณทั้งสิ้น 1,038,187.65 บาท ใช้ไป 941,935 บาท คงเหลือ 96,252.65 บาท			







# ประเภทที่ 1 กิจกรรมสนับสนุนหน่วยบริการ หรือสถานบริการหรือหน่วยงานสาธารณสุขในพื้นที่

ลำดับที่	โครงการ	จำนวนเงิน	ผู้รับผิดชอบ
1.	โครงการส่งเสริมและป้องกันความผิดปกติทางตาและการมองเห็นในผู้สูงอายุ ประจำปี 2562	96,100	กอง สาธารณสุขฯ
2.	โครงการควบคุมและป้องกันโรคไข้เลือดออก	16,588	รพ.สต.
3.	โครงการป้องกันภาวะแทรกซ้อนในผู้ป่วยโรคเบาหวานและโรคความดันโลหิตสูง ตำบลท่าไม้	22,690	รพ.สต.
4.	โครงการป้องกันควบคุมโรคมะเร็งปากมดลูกและโรคมะเร็งเต้านม ปีงบประมาณ 2562	15,000	รพ.สต
5.	โครงการคัดกรองเชิงรุกเพื่อค้นหาผู้ป่วยวัณโรค	36,462	รพ.สต.
	รวมเป็นเงิน	186,840	



# ประเภทที่ 2 กิจกรรมการสร้างเสริมสุขภาพ โดยประชาชนและชุมชนท้องถิ่น/หน่วยงานอื่น



ก๑๖ชุมชนได้ประกันสุขภาพ  
เทศบาลตำบลท่าไม้



ที่	โครงการ	จำนวนเงิน	ผู้รับผิดชอบ
1.	โครงการรณรงค์ป้องกัน โรคไข้เลือดออกในชุมชนหมู่ 1 พัฒนา หมู่ที่ 1	13,360	กลุ่มอสม.หมู่ที่ 1
2.	โครงการรณรงค์ป้องกัน โรคไข้เลือดออกในชุมชนบ้านกระต่ายเต็นพัฒนา หมู่ที่ 2	13,360	กลุ่มอสม.หมู่ที่ 2
3.	โครงการรณรงค์ป้องกัน โรคไข้เลือดออกในชุมชนทุ่งพัฒนา หมู่ที่ 3	13,360	กลุ่มอสม.หมู่ที่ 3
4.	โครงการรณรงค์ป้องกัน โรคไข้เลือดออกในชุมชนท่าหว้าพัฒนา หมู่ที่ 4	13,360	กลุ่มอสม.หมู่ที่ 4
5.	โครงการรณรงค์ป้องกัน โรคไข้เลือดออกในชุมชนพัฒนาห้ารุ่งเรือง หมู่ที่ 5	13,360	กลุ่มอสม.หมู่ที่ 5
6.	โครงการรณรงค์ป้องกัน โรคไข้เลือดออกในชุมชนริมคลองร่วมใจพัฒนา หมู่ที่ 6	13,360	อสม.หมู่ที่ 6 ริมคลอง
7.	โครงการรณรงค์ป้องกัน โรคไข้เลือดออกในชุมชนศาลาท่าไม้ร่วมใจพัฒนา หมู่ที่ 6	13,360	อสม.หมู่ที่ 6 ศาลาท่าไม้
8.	โครงการรณรงค์ป้องกัน โรคไข้เลือดออกในชุมชนศรีอพนันพัฒนา หมู่ที่ 7	13,360	กลุ่มอสม.หมู่ที่ 7
9.	โครงการรณรงค์ป้องกัน โรคไข้เลือดออกในชุมชนรางโป่งหัวหินร่วมใจพัฒนา หมู่ที่ 8	13,360	กลุ่มอสม.หมู่ที่ 8

# ประเภทที่ 2 กิจกรรมการสร้างเสริมสุขภาพ โดยประชาชนและชุมชนท้องถิ่น/หน่วยงานอื่น



ที่	โครงการ	จำนวนเงิน	ผู้รับผิดชอบ
10.	โครงการรณรงค์ป้องกันโรคไข้เลือดออกในชุมชนร่วมมือพัฒนา หมู่ที่ 9	13,360	กลุ่มอสม.หมู่ที่ 9
11.	โครงการรณรงค์ป้องกันโรคไข้เลือดออกในชุมชนก้าวหน้าพัฒนา หมู่ที่ 10	13,360	กลุ่มอสม.หมู่ที่ 10
12.	โครงการออกกำลังกายด้วยไม้พลองสำหรับผู้สูงอายุ	6,160	กลุ่มอสม.หมู่ที่ 1
13.	โครงการออกกำลังกายด้วยไม้พลองสำหรับผู้สูงอายุ	6,160	กลุ่มอสม.หมู่ที่ 2
14.	โครงการออกกำลังกายด้วยไม้พลองสำหรับผู้สูงอายุ	6,160	กลุ่มอสม.หมู่ที่ 3
15.	โครงการออกกำลังกายด้วยไม้พลองสำหรับผู้สูงอายุ	6,160	กลุ่มอสม.หมู่ที่ 4
16.	โครงการออกกำลังกายด้วยไม้พลองสำหรับผู้สูงอายุ	6,160	กลุ่มอสม.หมู่ที่ 5
17.	โครงการออกกำลังกายด้วยไม้พลองสำหรับผู้สูงอายุ	6,160	อสม.หมู่ที่ 6 ริมคลอง
18.	โครงการออกกำลังกายด้วยไม้พลองสำหรับผู้สูงอายุ	6,160	อสม.หมู่ที่ 6 ศาลาทำไม้
19.	โครงการออกกำลังกายด้วยไม้พลองสำหรับผู้สูงอายุ	6,160	กลุ่มอสม.หมู่ที่ 7

# ประเภทที่ 2 กิจกรรมการสร้างเสริมสุขภาพ โดยประชาชนและชุมชนท้องถิ่น/หน่วยงานอื่น

ที่	โครงการ	จำนวนเงิน	ผู้รับผิดชอบ
20	โครงการออกกำลังกายด้วยไม้พลองสำหรับผู้สูงอายุ	6,160	กลุ่มอสม.หมู่ที่ 8
21	โครงการออกกำลังกายด้วยไม้พลองสำหรับผู้สูงอายุ	6,160	กลุ่มอสม.หมู่ที่ 9
22	โครงการออกกำลังกายด้วยไม้พลองสำหรับผู้สูงอายุ	6,160	กลุ่มอสม.หมู่ที่ 10
23	โครงการหมอนวดเชิงรุกใส่ใจผู้พิการ	11,500	กลุ่มนวดแผนไทยฯ
24	โครงการนวัตกรรมรถเข็นผู้ป่วยเพื่อสุขภาพ ประจำปี 2562	25,000	ชมรมผู้สูงอายุฯ
25	โครงการโรงเรียนวัดกระทายเต็น ด้านภัยยาเสพติด	8,300	โรงเรียนกระทายเต็น
26	โครงการช่องปากสะอาด ฟันแข็งแรง	9,350	โรงเรียนกระทายเต็น
27	โครงการหมอน้อยในโรงเรียน	8,300	โรงเรียนกระทายเต็น
28	โครงการออกกำลังกายเพื่อสุขภาพ ขยับกายสบายชีวี โดยการ เต้นบาสโลป	9,550	โรงเรียนวัดศรีอพนัน
29	โครงการหมอน้อยในโรงเรียน	8,300	โรงเรียนวัดศรีอพนัน

# ประเภทที่ 2 กิจกรรมการสร้างเสริมสุขภาพ โดยประชาชนและชุมชนท้องถิ่น/หน่วยงานอื่น

ที่-	โครงการ	จำนวนเงิน	ผู้รับผิดชอบ
30	โครงการฟันสวย ยิ้มใส	10,000	โรงเรียนวัดศรีโพธิ์
31	โครงการ รักเป็น ปลอดภัย ไม่ท้องก่อนวัย ห่างไกลจากโรคติดต่อทางเพศสัมพันธ์	17,760	โรงเรียนวัดศรีโพธิ์
	รวมเป็นเงิน	397,480	
32	<b>โครงการแอโรบิกทำไม้เพื่อสุขภาพ</b>	<b>37,800</b>	กลุ่มแอโรบิกทำไม้
33	<b>โครงการโรงเรียนผู้สูงอายุ</b>	<b>136,400</b>	ชมรมผู้สูงอายุฯ
34	<b>โครงการกระต่ายเต้นร่วมใจไร้พุง</b>	<b>29,300</b>	กลุ่มแอโรบิกกระต่ายเต้น
	รวมเป็นเงินทั้งสิ้น	526,280	

# ประเภทที่ 3 กิจกรรมการสนับสนุนการดูแลเด็กเล็ก ผู้สูงอายุ คนพิการและผู้ป่วยโรคเรื้อรัง



ที่	โครงการ	จำนวนเงิน	ผู้รับผิดชอบ
1.	โครงการหนุนน้อยสุขภาพดี พัฒนาการเรียนรู้สมวัย....ห่างไกลโรคภัย	100,000	ศพค.ตำบลท่าไม้
	รวมเป็นเงิน	100,000	



# ประเภทที่ 4 กิจกรรมการบริหารจัดการกองทุน พัฒนาศักยภาพกรรมการและพัฒนาระบบบริหารจัดการ



ลำดับที่	โครงการ	จำนวนเงิน	ผู้รับผิดชอบ
1.	โครงการบริหารจัดการกองทุนหลักประกันสุขภาพ ตำบลท่าไม้	119,000	กองทุนฯ
	รวมเป็นเงิน	119,000	



# ประเภทที่ 5 กิจกรรมกรณีเกิดโรคระบาดหรือภัยพิบัติในพื้นที่

ลำดับที่	โครงการ	จำนวนเงิน	ผู้รับผิดชอบ
1.	โครงการป้องกันและแก้ไขปัญหาสาธารณสุขกรณีเกิดโรคระบาดหรือภัยพิบัติในพื้นที่	50,000	กองทุนฯ
	รวมเป็นเงิน	50,000	







# รวมโครงการ/แผนงานในปีงบประมาณ 2562 ที่ขอพิจารณาอนุมัติจากคณะกรรมการกองทุนฯ

ประเภท	จำนวนโครงการ	จำนวนเงิน	ร้อยละ
ประเภทที่ 1 กิจกรรมสนับสนุนหน่วยบริการหรือสถานบริการหรือหน่วยงานสาธารณสุขในพื้นที่	5 โครงการ	186,840	18.67 %
ประเภทที่ 2 กิจกรรมการสร้างเสริมสุขภาพโดยประชาชนและชุมชนท้องถิ่น/หน่วยงานอื่น	34 โครงการ	526,280	52.59 %
ประเภทที่ 3 กิจกรรมการสนับสนุนการดูแลเด็กเล็ก ผู้สูงอายุ คนพิการและผู้ป่วยโรคเรื้อรัง	1 โครงการ	100,000	9.99 %
ประเภทที่ 4 กิจกรรมการบริหารจัดการกองทุน พัฒนาศักยภาพกรรมการและพัฒนาระบบบริหารจัดการ	1 โครงการ	119,000	11.89 %
ประเภทที่ 5 กิจกรรมกรณีเกิดโรคระบาดหรือภัยพิบัติในพื้นที่	1 โครงการ	50,000	5 %
<b>รวมเป็นเงิน</b>	<b>42 โครงการ</b>	<b>982,120</b>	<b>98.14 %</b>
<b>งบประมาณทั้งสิ้น 1,000,763.89.- บาท ใช้ไป 982,120.- บาท คงเหลือ 18,643.89.- บาท</b>			

# การอนุมัติแผนงาน/โครงการ ประจำปีงบประมาณ 2562

## ไตรมาสที่ 4 / 2561

### โครงการต่อเนื่อง

โครงการ	จำนวนเงิน	ผู้ขอรับการสนับสนุน
<b>ขออนุมัติแผนงาน/โครงการ ประเภทที่ 2 จำนวน 2 โครงการ</b>		
1 โครงการแอ โรบิกเพื่อสุขภาพตำบลท่าไม้	48,700	กลุ่มแอ โรบิกเพื่อสุขภาพตำบลท่าไม้
2 โครงการโรงเรียนผู้สูงอายุ เทศบาลตำบลท่าไม้	126,000	ชมรมผู้สูงอายุตำบลท่าไม้
3.โครงการกระต่ายเต้นร่วมใจไร้พุง	36,500	กลุ่มแอ โรบิกกระต่ายเต้น
<b>ขออนุมัติแผนงาน/โครงการ ประเภทที่ 4 จำนวน 1 โครงการ</b>		
1.โครงการบริหารจัดการกองทุนหลักประกันสุขภาพเทศบาลตำบลท่าไม้	119,000	กองทุนหลักประกันสุขภาพฯ

**หมายเหตุ: เบิกจ่ายเงินโครงการต่อเนื่อง ประจำปีงบประมาณ 2562 ไตรมาสที่ 1 / 2562**

**ภายในเดือน ตุลาคม 2561**



# การพัฒนาศักยภาพคณะกรรมการกองทุน



# โครงการพัฒนาศักยภาพการบริหารจัดการกองทุน หลักประกันสุขภาพ เทศบาลตำบลท่าไม้ ประจำปี 2561



**การประชาสัมพันธ์กองทุนหลักประกันสุขภาพ  
เทศบาลตำบลท่าไม้**



# การประชาสัมพันธ์กองทุนหลักประกันสุขภาพ เทศบาลตำบลท่าไม้

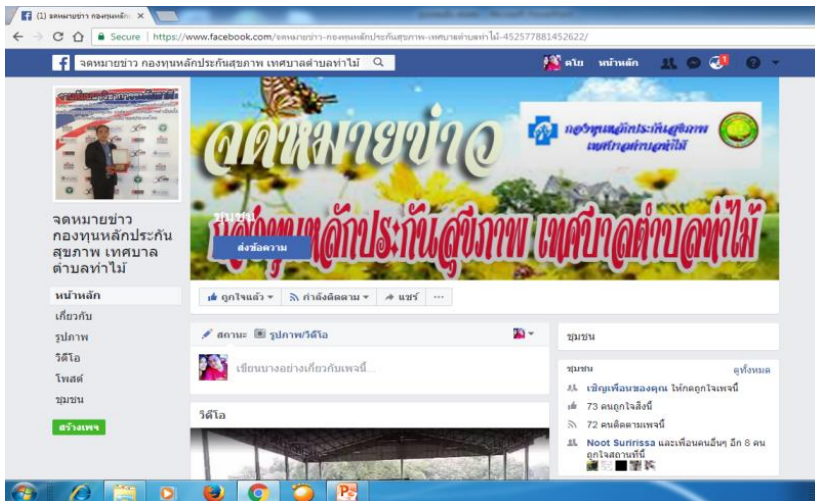

# รายการรอบรรเทาเทศบาล นวัตกรรมเพื่อสุขภาพผู้สูงอายุ เทศบาลตำบลท่าไม้

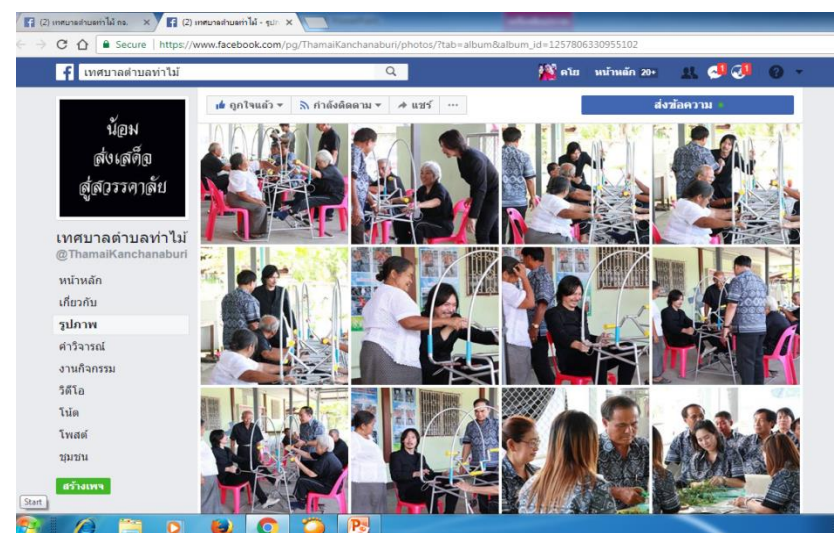
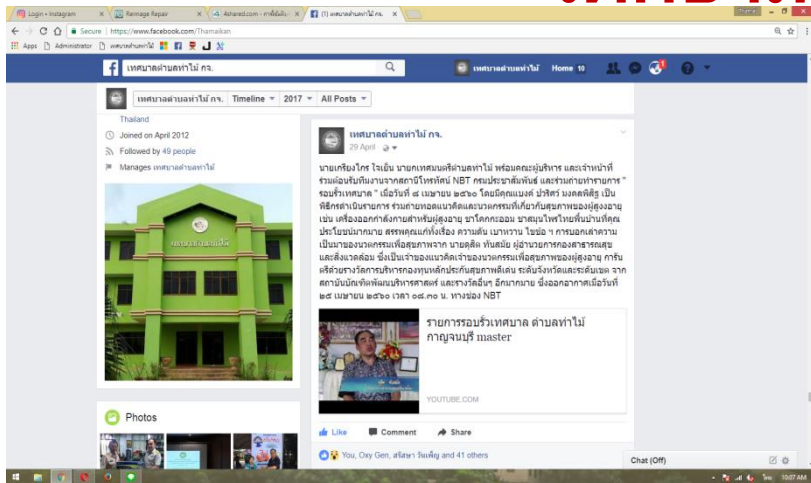

<https://www.youtube.com/watch?v=abZP4SWWtj4&feature=youtu.be>

# นิทรรศการ "นวัตกรรมสร้างเสริมสุขภาพของกองทุนฯดีเด่นระดับเขต"





# การเผยแพร่กองทุนหลักประกันสุขภาพเทศบาลตำบลท่าไม้



ผลงานเด่น/นวัตกรรม  
กองทุนหลักประกันสุขภาพ  
เทศบาลตำบลท่าไม้



# นวัตกรรมเครื่องออกกำลังกายเพื่อสุขภาพผู้สูงอายุ



# โครงการสมุนไพรไทยพิชิตโรคไข้เลือดออก ปูนแดงน้ำขิง



กองทุนหลักประกันสุขภาพ  
แห่งชาติทำมาหากิน



# โครงการชีวิสดไสด้วยสมุนไพรไทย



**ประโยชน์ของโคกกระออม**

๑. ใบและกิ่งกระออมมีโคกกระออมว่า "หญ้าแม่หัว" หากเกิดอาการตาและหัวใจขาด เลือดจะมีผลกว่าของยา สมุนไพรโคกกระออมมีโคกกระออมรวมทั้งใบสด ๆ ด้วย หากไม่โรยหน้า จะทำให้เมล็ดที่ดำได้ดำลางอม (ตากแล้ว)

๒. ใช้เป็นยาสมุนไพรสำหรับขับถ่าย ยาถ่าย ยาถ่ายโคกกระออมสามารถแก้ไข้ได้พอชนิด ๆ ถ้านำมาใช้ต้มดื่มและใช้โรยคั่วที่ตัวออกจะฆ่าตัวรังโรคได้ทันที

๓. มีสารในกระออมโคกกระออมทำให้มีประพาสเป็นเม็ดเล็กจนเข้าได้ โดยของกระออมมีเมล็ดที่อ่อนกว่าสุขภาพ เพราะมีสารในกระออมใช้รับประทานแล้วจะทำให้กระออมมีผลให้โรยคั่วทันที

**วิสัยทัศน์ (Vision)**

"เป็นองค์กรที่ชีวิสดไสสุขภาพของประชาชนได้สุขภาพดีอย่างยั่งยืนและเท่าเทียม..."

ประสานภาคีทุกภาคส่วน ร่วมสร้างสุขภาพที่ดี

**นวัตกรรมสุขภาพ**

**ชาโคกกระออม**

Balloon vine, Heart pea, Heart seed, Smooth leaved heart pea

กอบุญดีกับสุขภาพ เหน็บด้านหน้าให้มี

เลขที่ ๗๕ หมู่ที่ ๗ ตำบลท่าไม้

อำเภอท่าเสา จังหวัดอุตรดิตถ์ ๗๑๒๐

โทร. ๐๙๔-๕๖๓๗๕

<https://www.facebook.com/Thamaikan>

<https://www.Thamaikan.co.th>





# ภาพกิจกรรม



ก๑๖ทุนเพื่อประกันสุขภาพ  
เทศบาลตำบลท่าไม้

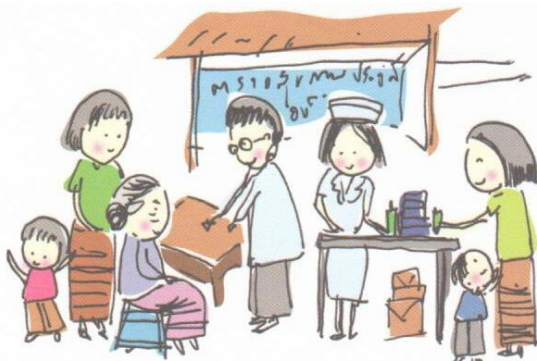

# โครงการพระภิกษุสงฆ์ห่างไกลโรคเบาหวานและความดันโลหิตสูง



# โครงการคัดกรองมะเร็งปากมดลูก ปี 2561







# โครงการควบคุมและป้องกัน โรคไข้เลือดออก





# โครงการคัดกรองเชิงรุกเพื่อ ค้นหาผู้ป่วยวัณโรค



# โครงการพัฒนาศักยภาพการดูแลสุขภาพช่องปากในเด็กชั้นอนุบาลท่าบ่อ



# โครงการ ฟันสวย ยิ้มใส ใส่ใจสุขภาพช่องปากกลุ่มประถมศึกษา



# โครงการ อสม.ร่วมใจห่วงใย ใส่ใจสุขภาพ ผู้สูงอายุ หมู่ที่ 1



# โครงการ อสม.ห่วงใย ใส่ใจสุขภาพ ผู้สูงอายุ หมู่ที่ 2



# โครงการ อสม.ห่วงใย ใส่ใจสุขภาพ ผู้สูงอายุ หมู่ที่ 3



# โครงการ อสม.ห่วงใย ใส่ใจสุขภาพ ผู้สูงอายุ หมู่ที่ 5





# โครงการ อสม.ห่วงใย ใส่ใจสุขภาพ ผู้สูงอายุ หมู่ที่ 6



# โครงการ อสม.ห่วงใย ใส่ใจสุขภาพ ผู้สูงอายุ หมู่ที่ 6



# โครงการ อสม.ห่วงใย ใส่ใจสุขภาพ ผู้สูงอายุ หมู่ที่ 6



# โครงการ อสม.ห่วงใย ใส่ใจสุขภาพ ผู้สูงอายุ หมู่ที่ 7



# โครงการ อสม.ห่วงใย ใส่ใจสุขภาพ ผู้สูงอายุ หมู่ที่ 7



# โครงการ อสม.ห่วงใย ใส่ใจสุขภาพ ผู้สูงอายุ หมู่ที่ 8

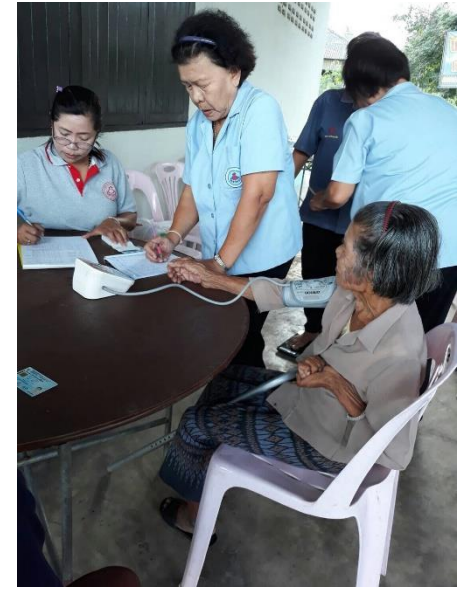

# โครงการ อสม.ห่วงใย ใส่ใจสุขภาพ ผู้สูงอายุ หมู่ที่ 9



# โครงการสมุนไพรไทยพิชิตโรคไข้เลือดออก หมู่ที่ 1





# โครงการสมุนไพรไทยพิชิตโรคไข้เลือดออก หมู่ที่ 2



# โครงการสมุนไพรไทยพิชิตโรคไข้เลือดออก หมู่ที่ 3



# โครงการสมุนไพรไทยพิชิตโรคไข้เลือดออก หมู่ที่ 5



# โครงการสมุนไพรไทยพิชิตโรคไข้เลือดออก หมู่ที่ 6



# โครงการสมุนไพรรักษาโรคไข้เลือดออก หมู่ที่ 7



# โครงการสมุนไพรไทยพิชิตโรคไข้เลือดออก หมู่ที่ 8



# โครงการสมุนไพรไทยพิชิตโรคไข้เลือดออก หมู่ที่ 9



# โครงการหมอนวดน้อยกระต่ายเต้น



โครงการหมอนวดน้อยกระต่ายเต้น  
"กิจกรรมลดเวลาเรียน เพิ่มเวลารู้"  
โรงเรียนวัดกระต่ายเต้น

สำนักงานเขตพื้นที่การศึกษาประถมศึกษากาญจนบุรี เขต 2  
สนับสนุนงบประมาณโดย กองทุนหลักประกันคุณภาพเทศบาลตำบลท่าเสา





# โครงการส่งเสริมนักเรียนขับขี่ปลอดภัยถูกกฎจราจรเพื่อลดความเสี่ยง





# โครงการสุขภาพดวงตาและการคัดกรองความผิดปกติทางการมองเห็น



# โครงการหมอนวดน้อยห่วงใยใส่ใจสุขภาพ





# โครงการคัดกรองและแก้ไขความผิดปกติทางการมองเห็น



# โครงการนวัตกรรมเพื่อสุขภาพผู้สูงอายุ



# โครงการนวัตกรรมเพื่อสุขภาพผู้สูงอายุ





# โครงการรํางเพื่อสุขภาพผู้สูงอายุ



# โครงการกระต่ายเต้นร่วมใจไร้พุง



# โครงการหมอนวดเชิงรุกใส่ใจผู้พิการ



# โครงการทำไม้วัยใสห่างไกลยาเสพติด



# โครงการทำไม้วัยใสห่างไกลยาเสพติด



# โครงการแอโรบิคเพื่อสุขภาพตำบลท่าไม้



# โครงการโรงเรียนผู้สูงอายุ



# โครงการโรงเรียนผู้สูงอายุ





# โครงการโรงเรียนผู้สูงอายุ



# โครงการ เฝ้าระวังโรคติดต่อในศูนย์พัฒนาเด็กเล็ก



# โครงการ การส่งเสริมพัฒนาการและการเรียนรู้ในเด็กเล็กและเด็กก่อนวัยเรียน



# โครงการประเมินภาวะโภชนาการ การแก้ไขปัญหาภาวะโภชนาการและการส่งเสริม โภชนาการในเด็กเล็กและเด็กก่อนวัยเรียน



# โครงการ เฝ้าระวังโรคติดต่อในศูนย์พัฒนาเด็กเล็ก



# โครงการ การส่งเสริมพัฒนาการและการเรียนรู้ในเด็กเล็กและเด็กก่อนวัยเรียน



# โครงการประเมินภาวะโภชนาการ การแก้ไขปัญหาภาวะโภชนาการและการส่งเสริม โภชนาการในเด็กเล็กและเด็กก่อนวัยเรียน



# โครงการประชุมคณะกรรมการกองทุนฯ ครั้งที่ 1/2561

การประชุมพัฒนาศักยภาพ อ.สม.และผู้นำชุมชน  
กองทุนหลักประกันสุขภาพ เทศบาลตำบลท่าไม้  
ครั้งที่ ๑/๒๕๖๐





# โครงการประชุมคณะกรรมการกองทุนฯ ครั้งที่ 2/2561

การประชุมคณะกรรมการกองทุนหลักประกันสุขภาพ เทศบาลตำบลท่าไม้  
ครั้งที่ 2/2560

วันพฤหัสบดีที่ 12 มกราคม 2560 เวลา 13.30 น.



# โครงการประชุมคณะกรรมการกองทุนฯ ครั้งที่ 3/2561

การประชุมคณะกรรมการกองทุนหลักประกันสุขภาพในระดับท้องถิ่นหรือพื้นที่ เทศบาลตำบลท่าไม้  
ครั้งที่ 3/2560 วันอังคารที่ 18 กรกฎาคม 2560

เรื่อง การติดตามผลการดำเนินงานแผนงาน/โครงการที่กองทุนฯสนับสนุนงบประมาณให้กับหน่วยบริการสาธารณสุขและกลุ่มต่างๆ ประจำปี 2560



สุขภาพดี...



ก.อ.ย.ศูนย์ส่งเสริมสุขภาพ  
คนเฒ่าคนแก่

